

Nombre: **FOLGOSO-064** Crotal: **AV-430167-RD** F.Nac: **01/02/2025** Sanea: **ES040309088735**
 Criador: **MENDEZ GUERRA, MARIA PAZ** **Ibias**
 PADRE: Nombre: **RIOSAN I.A.** Crotal: **AV-384765-RD** Sanea: **ES010307748693**
 MADRE: Nombre: **BANDERA** Crotal: **AV-402935-RD** Sanea: **ES001111849343**
 TESTAJE: Crecim D: **1,512** Ind Crecimiento 100: **107,25** Peso 12 m: **487**
 CALIFICACIÓN: Cárnica: **84** Morfológica: **85** Circ Escrotal: **31** VSeminal: **70**
 Area Pélvica (cm):² **182**
 Observaciones: **ARRANQUE SUBASTA 2000€**



Nombre: **GOKU-043** Crotal: **AV-430156-RD** F.Nac: **22/01/2025** Sanea: **ES090309070414**
 Criador: **GONZALEZ REYERO, KATYA** **Grado**
 PADRE: Nombre: **TITAN** Crotal: **AV-419649-RD** Sanea: **ES080308613898**
 MADRE: Nombre: **MANDRAGORA** Crotal: **AV-423803-RD** Sanea: **ES030308527872**
 TESTAJE: Crecim D: **1,500** Ind Crecimiento 100: **107,14** Peso 12 m: **414**
 CALIFICACIÓN: Cárnica: **83** Morfológica: **84** Circ Escrotal: **32** VSeminal: **54**
 Area Pélvica (cm):² **155**
 Observaciones: **ARRANQUE SUBASTA 2000€**



Nombre: **GORRION-023** Crotal: **AV-430165-RD** F.Nac: **08/12/2024** Sanea: **ES060309042959**
 Criador: **ISOBA MIGUEL, JOSE LUIS** **Sobrescobio**
 PADRE: Nombre: **REBECO CIBES** Crotal: **AV-425777-RD** Sanea: **ES080308677225**
 MADRE: Nombre: **COTORRA** Crotal: **AV-424607-RD** Sanea: **ES070308364395**
 TESTAJE: Crecim D: **1,493** Ind Crecimiento 100: **106,63** Peso 12 m: **439**
 CALIFICACIÓN: Cárnica: **86** Morfológica: **87** Circ Escrotal: **33** VSeminal: **73**
 Area Pélvica (cm):² **180**
 Observaciones: **ARRANQUE SUBASTA 2000€**



Nombre: **TAROLO-031** Crotal: **AV-430172-RD** F.Nac: **22/12/2024** Sanea: **ES091114863373**
 Criador: **SEIJAS CAMPO, MARIA SOL** **Corgo (O)**
 PADRE: Nombre: **RANCHERO I.A.** Crotal: **AV-362062-RD** Sanea: **ES060307117897**
 MADRE: Nombre: **CAMPERA** Crotal: **AV-419746-RD** Sanea: **ES031112995732**
 TESTAJE: Crecim D: **1,435** Ind Crecimiento 100: **102,48** Peso 12 m: **444**
 CALIFICACIÓN: Cárnica: **85** Morfológica: **86** Circ Escrotal: **32** VSeminal: **61**
 Area Pélvica (cm):² **167**
 Observaciones: **ARRANQUE SUBASTA 2000€**



Nombre: **POLESO-030** Crotal: **AV-430174-RD** F.Nac: **18/12/2024** Sanea: **ES080309002331**
 Criador: **QUIROS NOVAL, VALENTIN** **Siero**
 PADRE: Nombre: **REGUERIN I.A.** Crotal: **AV-391835-RD** Sanea: **ES060307923559**
 MADRE: Nombre: **RAPOSA** Crotal: **AV-395213-RD** Sanea: **ES050307708442**
 TESTAJE: Crecim D: **1,420** Ind Crecimiento 100: **101,45** Peso 12 m: **430**
 CALIFICACIÓN: Cárnica: **88** Morfológica: **85** Circ Escrotal: **36** VSeminal: **61**
 Area Pélvica (cm):² **182**
 Observaciones: **ARRANQUE SUBASTA 2000€**



Nombre: **JARDINERO-035** Crotal: **AV-430180-RD** F.Nac: **04/01/2025** Sanea: **ES000309104947**
 Criador: **BOTO MENENDEZ, JOSE** **Cangas del Narcea**
 PADRE: Nombre: **FUNDADOR I.A.** Crotal: **AV-405137-RD** Sanea: **ES000308250591**
 MADRE: Nombre: **JARDINERA** Crotal: **AV-396977-RD** Sanea: **ES030307824554**
 TESTAJE: Crecim D: **1,442** Ind Crecimiento 100: **103,00** Peso 12 m: **397**
 CALIFICACIÓN: Cárnica: **84** Morfológica: **85** Circ Escrotal: **35** VSeminal: **51**
 Area Pélvica (cm):² **181**
 Observaciones: **ARRANQUE SUBASTA 2000€**



Nombre: **ROSCON-037** Crotal: **AV-430182-RD** F.Nac: **06/01/2025** Sanea: **ES010309004307**
 Criador: **DIAZ GARCIA, Mª MONSERRAT** **Aller**
 PADRE: Nombre: **FAMOSO I.A.** Crotal: **AV-373297-RD** Sanea: **ES080604796305**
 MADRE: Nombre: **PALOMA** Crotal: **AV-423181-RD** Sanea: **ES040308426513**
 TESTAJE: Crecim D: **1,507** Ind Crecimiento 100: **107,66** Peso 12 m: **421**
 CALIFICACIÓN: Cárnica: **83** Morfológica: **84** Circ Escrotal: **32** VSeminal: **60**
 Area Pélvica (cm):² **174**
 Observaciones: **ARRANQUE SUBASTA 2000€**



Nombre: **SALAO-039** Crotal: **AV-430169-RD** F.Nac: **18/01/2025** Sanea: **ES020605711295**
 Criador: **CEA MUELA, EDUARDO** Santa María de Cayón
 PADRE: Nombre: **CHATO** Crotal: **AV-430729-RD** Sanea: **ES050308786386**
 MADRE: Nombre: **SALADA** Crotal: **AV-378099-RD** Sanea: **ES000604456237**
 TESTAJE: Crecim D: **1,464** Ind Crecimiento 100: **104,55** Peso 12 m: **483**
 CALIFICACIÓN: Cárnica: **85** Morfológica: **86** Circ Escrotal: **34** VSeminal: **56**
 Area Pélvica (cm):² **163**
 Observaciones: **ARRANQUE SUBASTA 2000€**



Nombre: **CUBANO RIBOTA-068** Crotal: **AV-430163-RD** F.Nac: **10/02/2025** Sanea: **ES070309075837**
 Criador: **ALVAREZ GONZALEZ, BENEDICTA** Laviana
 PADRE: Nombre: **BANQUERO** Crotal: **AV-423668-RD** Sanea: **ES081520538648**
 MADRE: Nombre: **CUBANA** Crotal: **AV-390307-RD** Sanea: **ES010307677266**
 TESTAJE: Crecim D: **1,415** Ind Crecimiento 100: **100,33** Peso 12 m: **411**
 CALIFICACIÓN: Cárnica: **84** Morfológica: **85** Circ Escrotal: **36,5** VSeminal: **55**
 Area Pélvica (cm):² **169**
 Observaciones: **ARRANQUE SUBASTA 2000€**



Nombre: **PORCIO-076** Crotal: **AV-430164-RD** F.Nac: **09/02/2025** Sanea: **ES060308974092**
 Criador: **PELLO GARCIA, VENTURINA** Riosa
 PADRE: Nombre: **PASTOR** Crotal: **AV-415148-RD** Sanea: **ES080308494144**
 MADRE: Nombre: **GARZA** Crotal: **AV-401008-RD** Sanea: **ES060307973026**
 TESTAJE: Crecim D: **1,537** Ind Crecimiento 100: **108,98** Peso 12 m: **456**
 CALIFICACIÓN: Cárnica: **84** Morfológica: **86** Circ Escrotal: **30** VSeminal: **76**
 Area Pélvica (cm):² **156**
 Observaciones: **ARRANQUE SUBASTA 2000€**



Nombre: **ALEGRE-069** Crotal: **AV-430159-RD** F.Nac: **16/02/2025** Sanea: **ES060308486791**
 Criador: **GARRIDO CABEZA, LAUDELINO** Corvera de Asturias
 PADRE: Nombre: **MOSCON-240** Crotal: **AV-412172-RD** Sanea: **ES060308592265**
 MADRE: Nombre: **CAMPERA** Crotal: **AV-374009-RD** Sanea: **ES000307041425**
 TESTAJE: Crecim D: **1,520** Ind Crecimiento 100: **107,82** Peso 12 m: **441**
 CALIFICACIÓN: Cárnica: **84** Morfológica: **82** Circ Escrotal: **31,5** VSeminal: **50**
 Area Pélvica (cm):² **168**
 Observaciones: **ARRANQUE SUBASTA 2000€**



Nombre: **SOBERANO-071** Crotal: **AV-430158-RD** F.Nac: **02/02/2025** Sanea: **ES000308527302**
 Criador: **LA PIENDA S.C.** Regueras (Las)
 PADRE: Nombre: **FUNDADOR I.A.** Crotal: **AV-405137-RD** Sanea: **ES000308250591**
 MADRE: Nombre: **SOBERANA** Crotal: **AV-416058-RD** Sanea: **ES030308163967**
 TESTAJE: Crecim D: **1,593** Ind Crecimiento 100: **113,01** Peso 12 m: **420**
 CALIFICACIÓN: Cárnica: **84** Morfológica: **85** Circ Escrotal: **34,5** VSeminal: **52**
 Area Pélvica (cm):² **155**
 Observaciones: **ARRANQUE SUBASTA 2000€**



Nombre: **PEQUEÑO-075** Crotal: **AV-430154-RD** F.Nac: **04/02/2025** Sanea: **ES040309061974**
 Criador: **ARIAS GONZALEZ, DANIEL** Cangas del Narcea
 PADRE: Nombre: **FINO 18** Crotal: **AV-397912-RD** Sanea: **ES050307940955**
 MADRE: Nombre: **PEQUEÑA** Crotal: **AV-413933-RD** Sanea: **ES070308223631**
 TESTAJE: Crecim D: **1,439** Ind Crecimiento 100: **102,06** Peso 12 m: **413**
 CALIFICACIÓN: Cárnica: **83** Morfológica: **84** Circ Escrotal: **30,5** VSeminal: **59**
 Area Pélvica (cm):² **143**
 Observaciones: **ARRANQUE SUBASTA 2000€**



Nombre: **NAVARRO-025** Crotal: **AV-430171-RD** F.Nac: **10/12/2024** Sanea: **ES040308486744**
 Criador: **GARRIDO CABEZA, LAUDELINO** Corvera de Asturias
 PADRE: Nombre: **MOSCON-240** Crotal: **AV-412172-RD** Sanea: **ES060308592265**
 MADRE: Nombre: **LINDA** Crotal: **AV-404388-RD** Sanea: **ES090307673182**
 TESTAJE: Crecim D: **1,406** Ind Crecimiento 100: **100,41** Peso 12 m: **420**
 CALIFICACIÓN: Cárnica: **85** Morfológica: **86** Circ Escrotal: **30** VSeminal: **67**
 Area Pélvica (cm):² **154**
 Observaciones: **ARRANQUE SUBASTA 2000€**



Nombre: **ROMERO-066** Crotal: **AV-430160-RD** F.Nac: **03/02/2025** Sanea: **ES070309108015**
 Criador: **GONZALEZ JUNQUERA, DAVID** Carreño
 PADRE: Nombre: **ISMA** Crotal: **AV-378919-RD** Sanea: **ES080307148349**
 MADRE: Nombre: **ROMERA** Crotal: **AV-396504-RD** Sanea: **ES070307799910**
 TESTAJE: Crecim D: **1,439** Ind Crecimiento 100: **102,06** Peso 12 m: **422**
 CALIFICACIÓN: Cárnica: **84** Morfológica: **85** Circ Escrotal: **35** VSeminal: **53**
 Area Pélvica (cm):² **155**
 Observaciones: **ARRANQUE SUBASTA 2000€**



Nombre: **BONITO-051** Crotal: **AV-430183-RD** F.Nac: **29/01/2025** Sanea: **ES020309086806**
 Criador: **DOMINGUEZ REBORDELO, ROBERTO** Lena
 PADRE: Nombre: **BONI I.A.** Crotal: **AV-405144-RD** Sanea: **ES090308328702**
 MADRE: Nombre: **FLAMENQUINA** Crotal: **AV-415331-RD** Sanea: **ES020308313386**
 TESTAJE: Crecim D: **1,478** Ind Crecimiento 100: **105,59** Peso 12 m: **455**
 CALIFICACIÓN: Cárnica: **78** Morfológica: **81** Circ Escrotal: **34,5** VSeminal: **50**
 Area Pélvica (cm):² **156**
 Observaciones: **ARRANQUE SUBASTA 1500€**



Valoración de Testaje en toros de raza Asturiana de los Valles

Los toros que salen a subasta han superado los criterios de valoración Genético-Funcional establecidos por la asociación de ganaderos ASEAVA, un proceso de valoración en el que colabora el Servicio Regional de Investigación y Desarrollo Agroalimentario (SERIDA). Los terneros son seleccionados al destete por ser hijos de vacas “madre de futuro semental”, es decir, vacas destacadas por su genealogía, estándar racial, y aptitud maternal. Estos terneros tras superar los controles sanitarios oficiales, a los que se añade paratuberculosis, ibr y bvd, ingresan en el Centro de Testaje donde son mantenidos hasta los 14-15 meses de edad con una alimentación a base de paja y pienso a voluntad. Los parámetros que se valoran son: crecimiento diario, peso a los 12 meses, calificación cárnica y morfológica, y aptitud reproductiva.

La aptitud reproductiva predice la capacidad de un toro para desarrollar su función como semental, por lo que esta metodología permite descartar aquellos con previsible baja fertilidad o con caracteres no deseables que puedan ser transmitidos a su descendencia. Esta valoración considera la circunferencia escrotal ajustada a 15 meses de edad y la calidad seminal a través de la motilidad y la morfología espermática, como los parámetros con una relación más directa con la producción espermática y con la fertilidad. A modo de ejemplo, un toro valorado como muy bueno en circunferencia escrotal y en valoración seminal, puesto en cubrición con 50 vacas cíclicas en buen estado sanitario y nutricional, podría preñar el 60 % de ellas en las primeras 3 semanas de cubrición y llegar al 90 % en un periodo adicional de 6 semanas. También se valora el área interna de la pelvis por su relación directa con la facilidad de parto que los toros pueden transmitir a sus hijas. Los toros con área pélvica reducida son descartados.

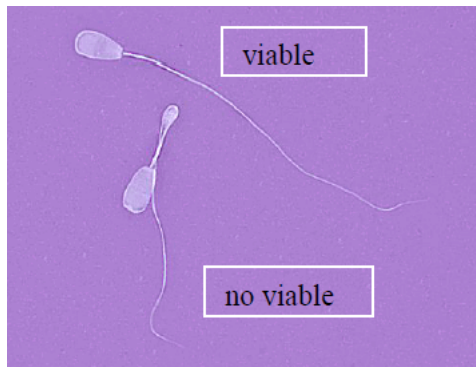

Criterios para interpretar los parámetros del catálogo

	Suficiente	Bueno	Muy Bueno
Crecim D	1,000	1,200	1,400
Calif. cárnica y morfológica	70	75	80
Circ Escrotal	30	32	36,5
V. Seminal	30	50	70

- **Crecimiento diario** (Kilos)
- **Calificación cárnica y morfológica** (0 a 100 puntos)
- **Circunferencia escrotal:** (centímetros)
- **Valoración seminal:** % de espermatozoides viables o con capacidad de fecundar